Genossenschaftliche FinanzGruppe
Volksbanken Raiffeisenbanken

Facts & Figures

Veranstaltungsplaner

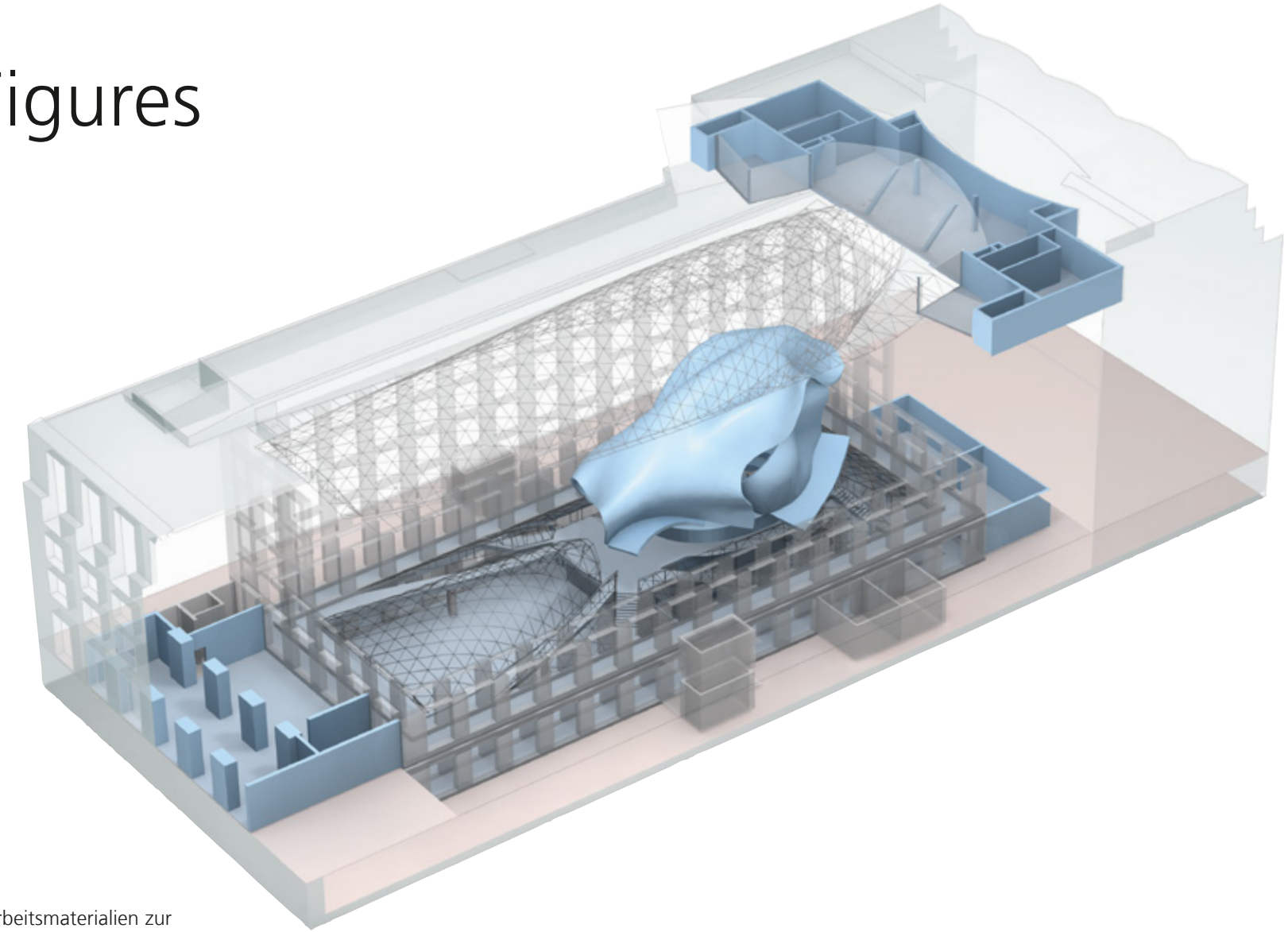

Finden Sie hier die detaillierten Arbeitsmaterialien zur Planung Ihrer Veranstaltung: Grundrisse, Angaben zur technischen Ausstattung, Raum-Design, Kapazitäten und Serviceangebote innerhalb der AXICA LOCATION.

AXICA
KONGRESS- UND TAGUNGSZENTRUM

Erdgeschoss

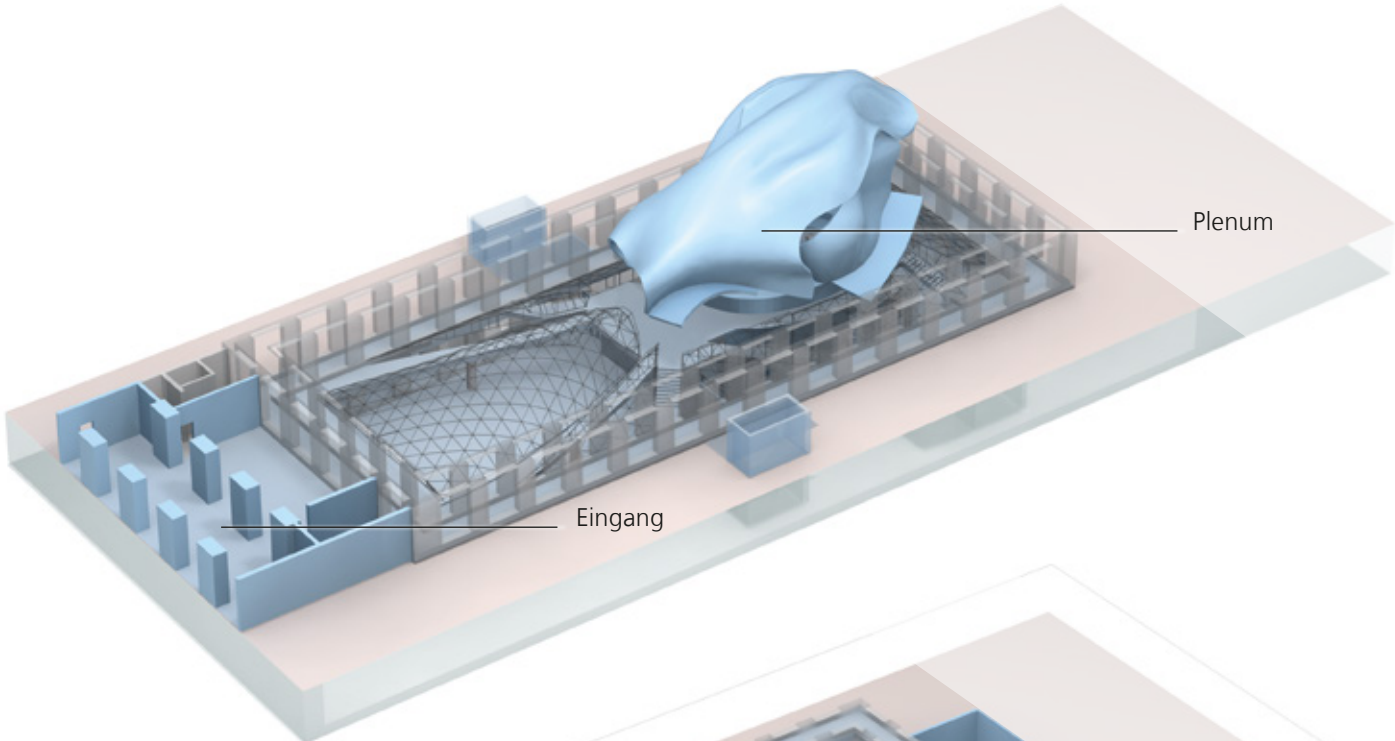

Untergeschoss

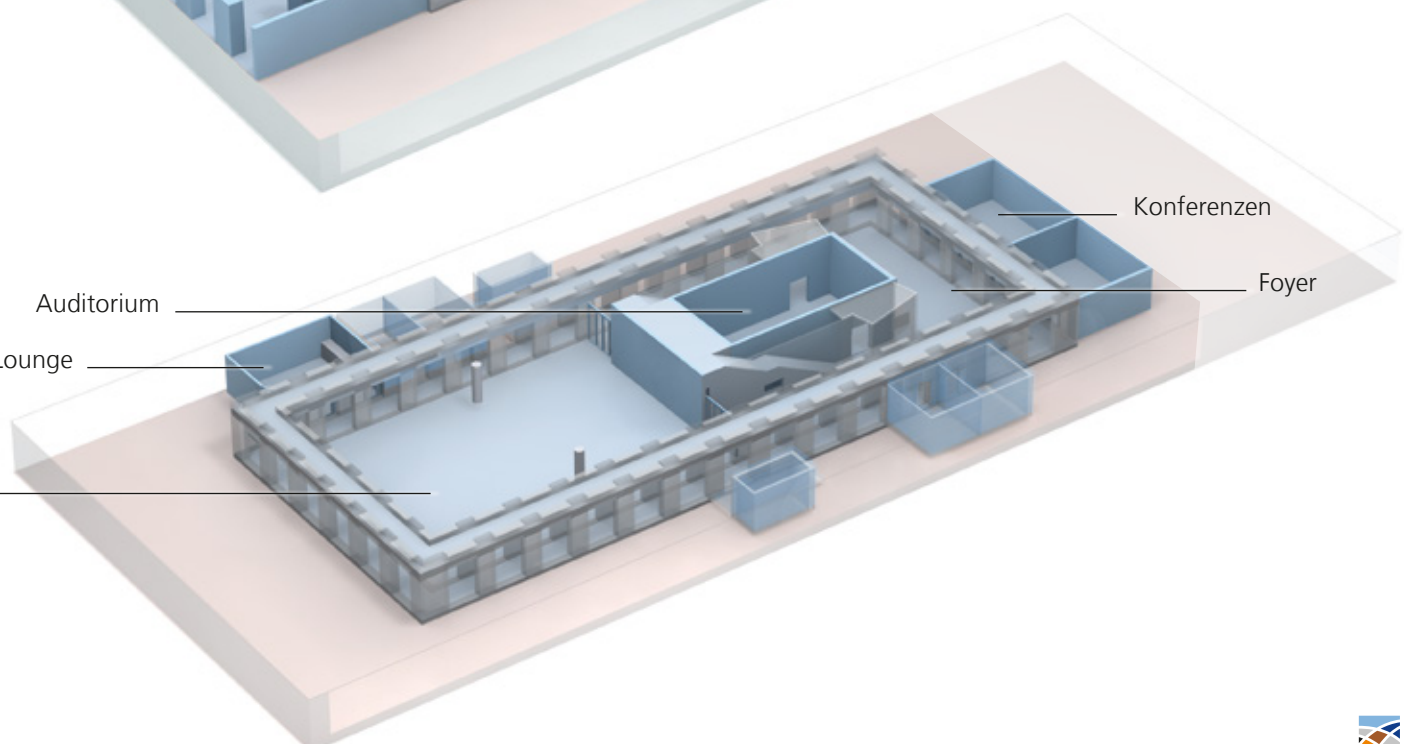

DACHGESCHOSS » Siehe Blatt SKY LOBBY

Kapazitäten Übersicht

RÄUME	FLÄCHE	PARLAMENTARISCH	THEATER	BANKETT	EMPFANG	BLOCKTAFEL
PLENUM	188 m²	74 Personen	80 Personen	-	-	20 Personen
FORUM	530 m²	250 Personen	500 Personen	350 Personen	500 Personen	-
FOYER	200 m²	-	84 Personen	80 Personen	250 Personen	-
AUDITORIUM 1 & 2*	107 m²	60 Personen	100 Personen	-	-	30 Personen
KONFERENZ 1 & 2*	68 m²	30 Personen	55 Personen	-	-	25 Personen
KONFERENZ 3 & 4*	55 m²	24 Personen	40 Personen	-	-	20 Personen
KONFERENZ 5 & 6*	86 m²	28 Personen	70 Personen	-	-	30 Personen
GEHRY LOUNGE	70 m²	-	-	35 Personen	35 Personen**	-
SKY LOBBY	204 m²	40 Personen	80 Personen	50 Personen	80 Personen	-
SKY LOUNGES	46 m²	-	25 Personen	12 Personen	20 Personen	18 Personen
QUADRIGA	65 m²	-	45 Personen	-	40 Personen	26 Personen

* teilbar ** Café-Bestuhlung

Interieur & Ausstattung

- Vollklimatisierte Veranstaltungsflächen
- Tageslicht bis ins Untergeschoss
- Farbklima: roter Teppichboden, Parkett in den Arkadengängen und im Plenum, Wandpaneele aus Pinienholz
- Grundbeleuchtung (weiß), teils dimmbar
- Grundausstattung an Designer Mobiliar
- fest installierte Bar in der Gehry Lounge
- Barrierearmer Zugang über Treppen & Fahrstühle
- Ökostrom

Technik & Equipment

- WLAN-Zugang
- Starkstromanschlüsse
- Kooperation für Technik und Messebau
- Lastenaufzug (B 1,40 x H 2,40 x T 2,50 m), 27 Personen (2.500 kg zulässiges Gesamtgewicht), lichte Breite zwischen den geöffneten Türen: 1,39 m
- Separate Warenannahme (B 4,50 x H 3,00 m), 3.500 kg zulässiges Gesamtgewicht

Services

- Hauseigenes Catering mit Service-Personal
- Kooperationen für Ausstattung, Dekoration und Fotografie
- Hauseigenes Security-Team
- Hostessen Service (Garderobe und Einlass)
- Entertainment
- Teilnehmenden-Management

Weitere Angebote unterbreiten wir Ihnen gern auf Anfrage.

Notizen

Adresse

AXICA
Kongress-und Tagungszentrum GmbH
Pariser Platz 3 / D-10117 Berlin
Telefon +49 30 200086-0

info@axica.de
www.axica.de

Warenannahme / Lieferadresse

AXICA
Behrenstrasse 73 / D-10117 Berlin

AXICA
KONGRESS- UND TAGUNGSZENTRUM

Erdgeschoss

M 1:400

10 5 2,5 1 0,5

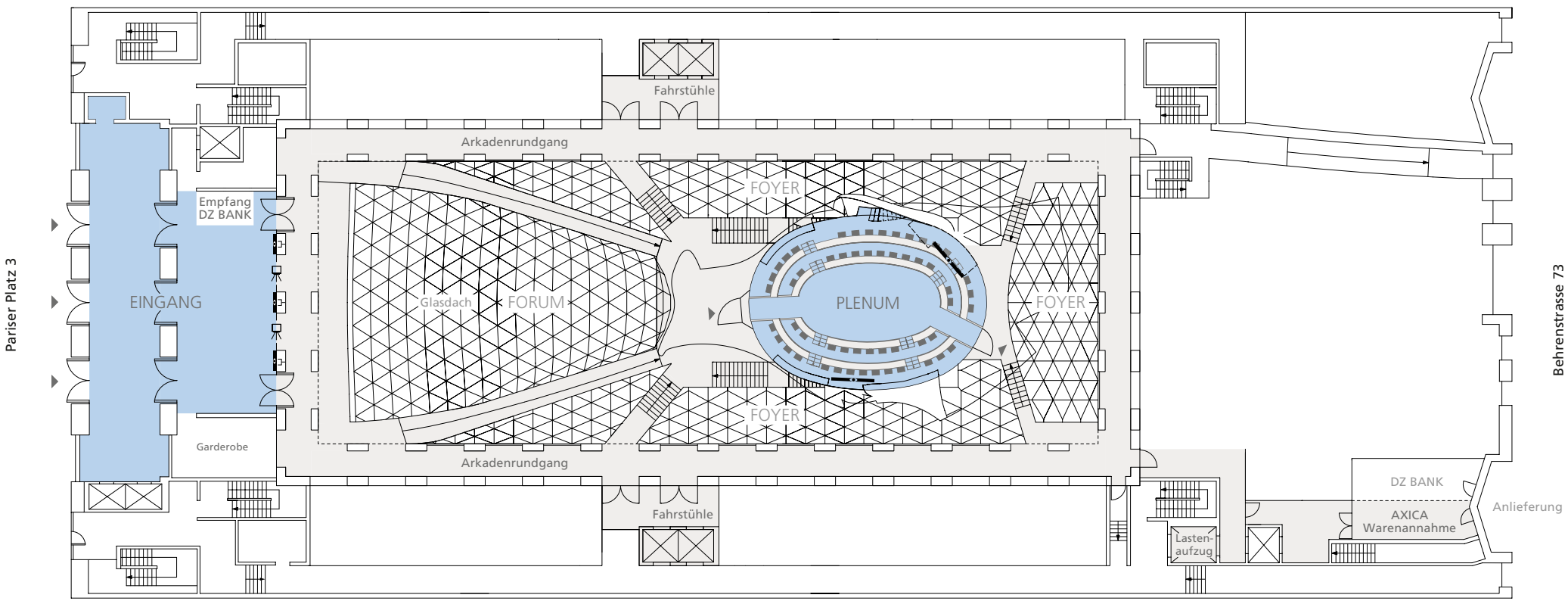

AXICA
KONGRESS- UND TAGUNGSZENTRUM

Untergeschoss

M 1:400

10 5 2,5 1 0,5

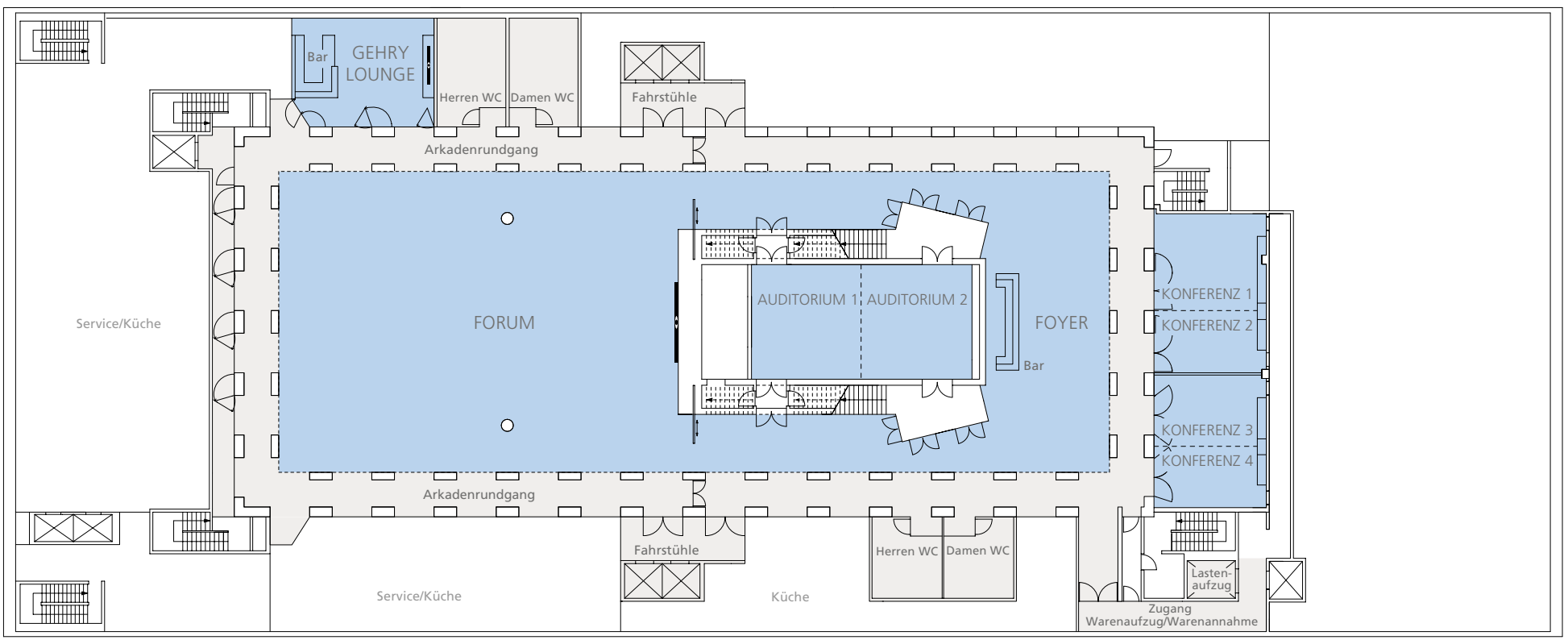

AXICA
KONGRESS- UND TAGUNGSZENTRUM

Der Eingang

Untergeschoss

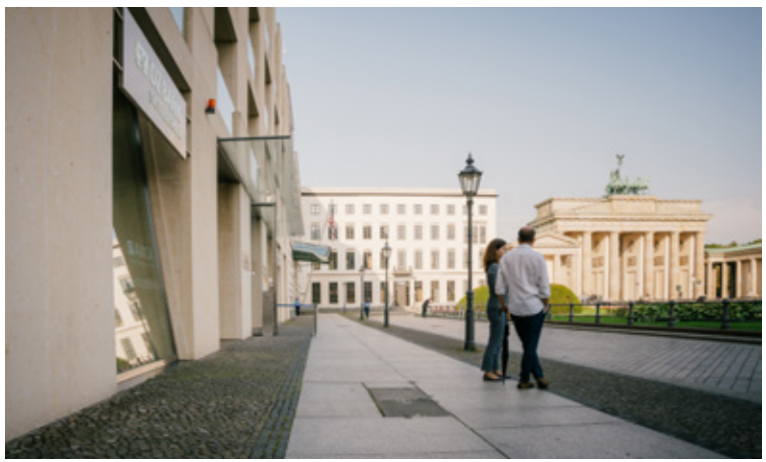

Veranstaltungsart

- Akkreditierung
- Garderobe

Interieur & Ausstattung

- Fassade aus Muschelkalksandstein
- Große Stahlglastüren
- Granitboden
- Akkreditierungsdesks
- Garderobenausstattung

Technik & Equipment

- 3 Präsentations Monitore 47"
- Wegeleitsystem
- Hostessen- und Garderobenservice
- Hauseigene Security
- WLAN-Zugang

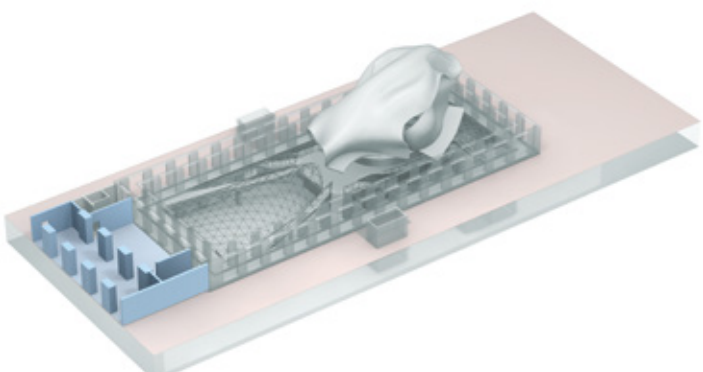

AXICA
KONGRESS- UND TAGUNGSZENTRUM

Der Eingang Erdgeschoss

M 1:200

10 5 2,5 1 0,5

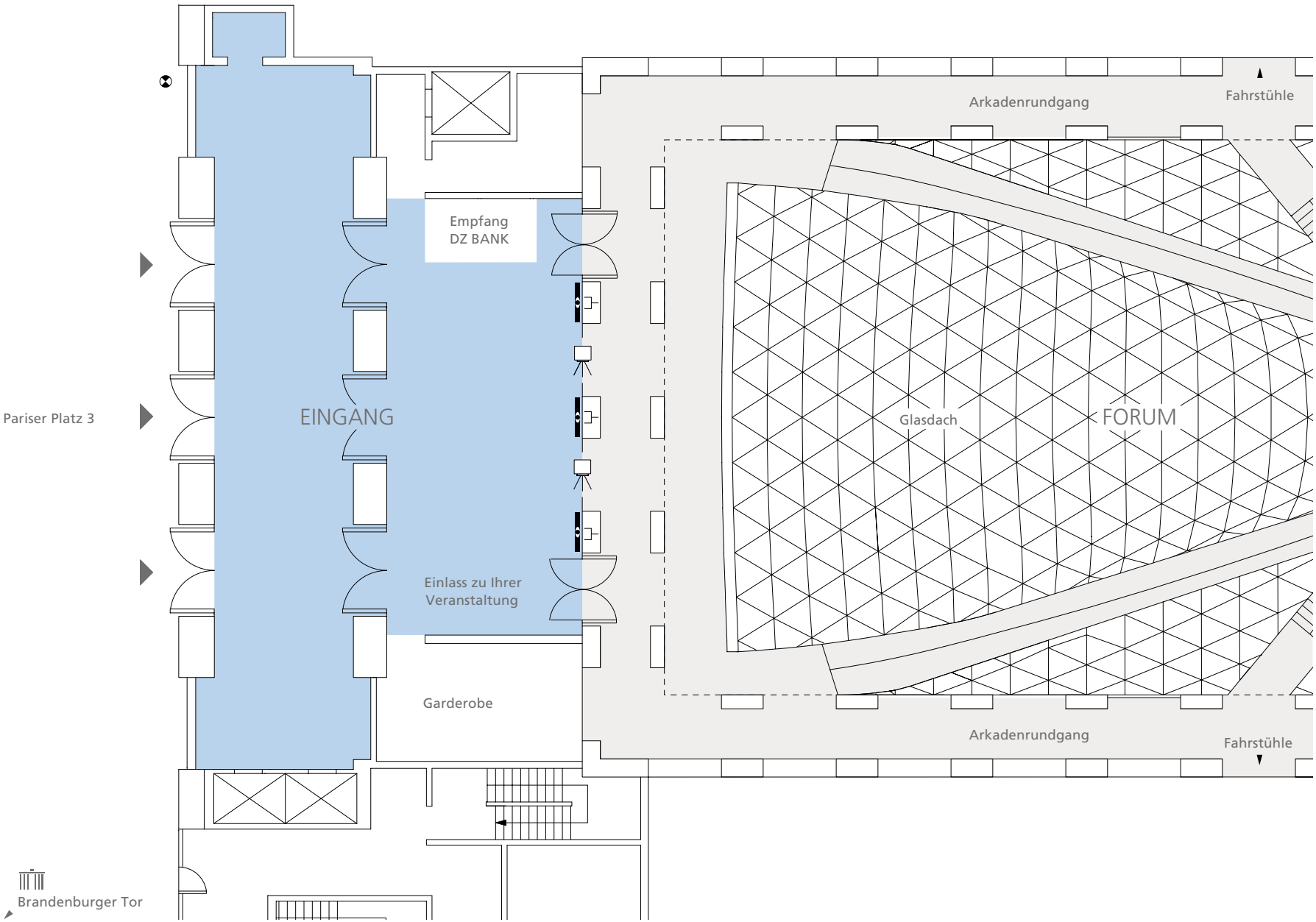

Ausgang TV Übertragungsnetz und Senkelektrant

Strom

MONITORE 47"

AXICA
KONGRESS- UND TAGUNGSZENTRUM

Das Plenum

Erdgeschoss

Veranstaltungsart

- Pressekonferenzen
- Workshops
- Tagungen
- Vorträge
- Sitzungen
- Produktpräsentationen
- Podiumsdiskussionen

Interieur & Ausstattung

- Flexible Bestuhlung im Rang
- Variable Vortragspositionen
- Flexible Bestuhlung im Parkett
- Boardroom-Tisch
- Optionale Podiumsfläche im Rang
- Schalloptimierte Wandpaneele
- Direktes Tageslicht

Technik & Equipment

- Beschallungsanlage mit Mikrofonierung
- Konferenzanlage mit Doppelsprechstellen
- Digitale Tonregie / 2-Kanal Grafikregie inklusive Zuspieler
- 2 LCD Displays 108“
- mobile Vorschaumonitore 15“
- Großzügige Infrastruktur (Glasfaser, Netzwerk, XLR und Strom)

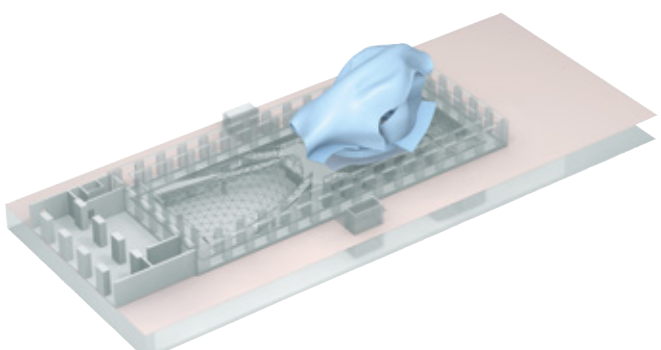

AXICA
KONGRESS- UND TAGUNGSZENTRUM

Das Plenum Erdgeschoss

M 1:200

10 5 2,5 1 0,5

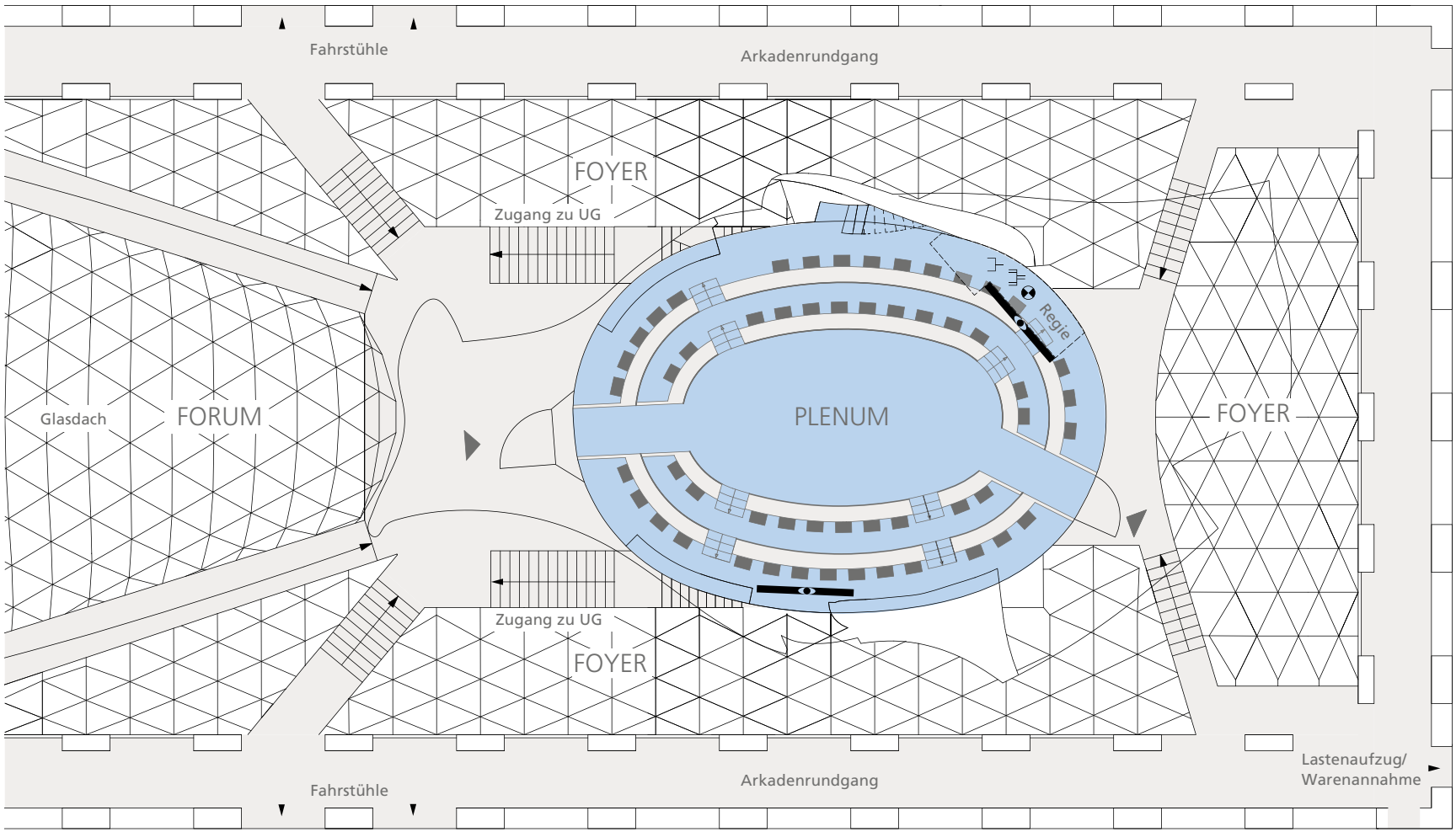

- Eingang TV-Übertragungsnetz
- Starkstrom
- Strom
- LCD Display 108"

DIMENSIONEN	
Fläche	188 m²

BESTUHLUNG	BOARDROOM	THEATER	PODIUM
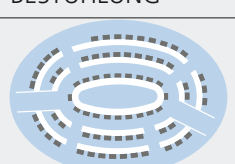	maximal 74 Personen	maximal 80 Personen	maximal 54 Personen
	Tisch 20 Personen	Parkett 28 Personen	Parkett 24 Personen
	Ränge 54 Personen	Ränge 52 Personen	Ränge 30 Personen

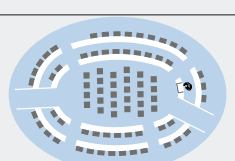

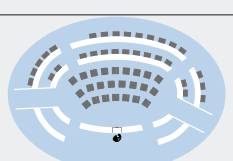

AXICA
KONGRESS- UND TAGUNGSZENTRUM

Das Forum

Untergeschoss

Veranstaltungsart

- Empfänge
- Galadiners
- Kongresse
- Symposien
- Konferenzen
- Tagungen
- Präsentationen
- Ausstellungen
- Modenschauen
- Konzerte

Interieur & Ausstattung

- Direktes Tageslicht, Glasdach
- Roter Teppichboden
- Glaskunst-Installation
- Sichtbetonwand (B 12,00 x H 5,58 m)
- Zugang zu Foyer und Gehry Lounge
- Grundausstattung an Design Mobiliar

Technik & Equipment

- Dimmbare Grundausleuchtung
- TV-Frequenz-Anschlüsse
- WLAN
- Starkstromanschlüsse
- Kooperationspartner für Technik & Messebau
- LED Wand (B 6,10 x H 2,74 m)
- Kabelkanäle, verdeckt im Boden integriert

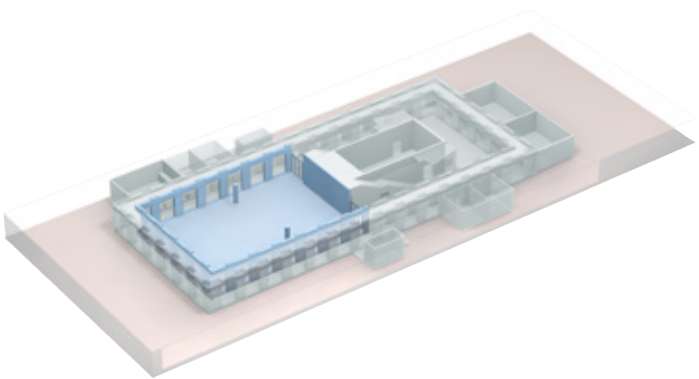

AXICA
KONGRESS- UND TAGUNGSZENTRUM

Das Forum Untergeschoss

M 1:200

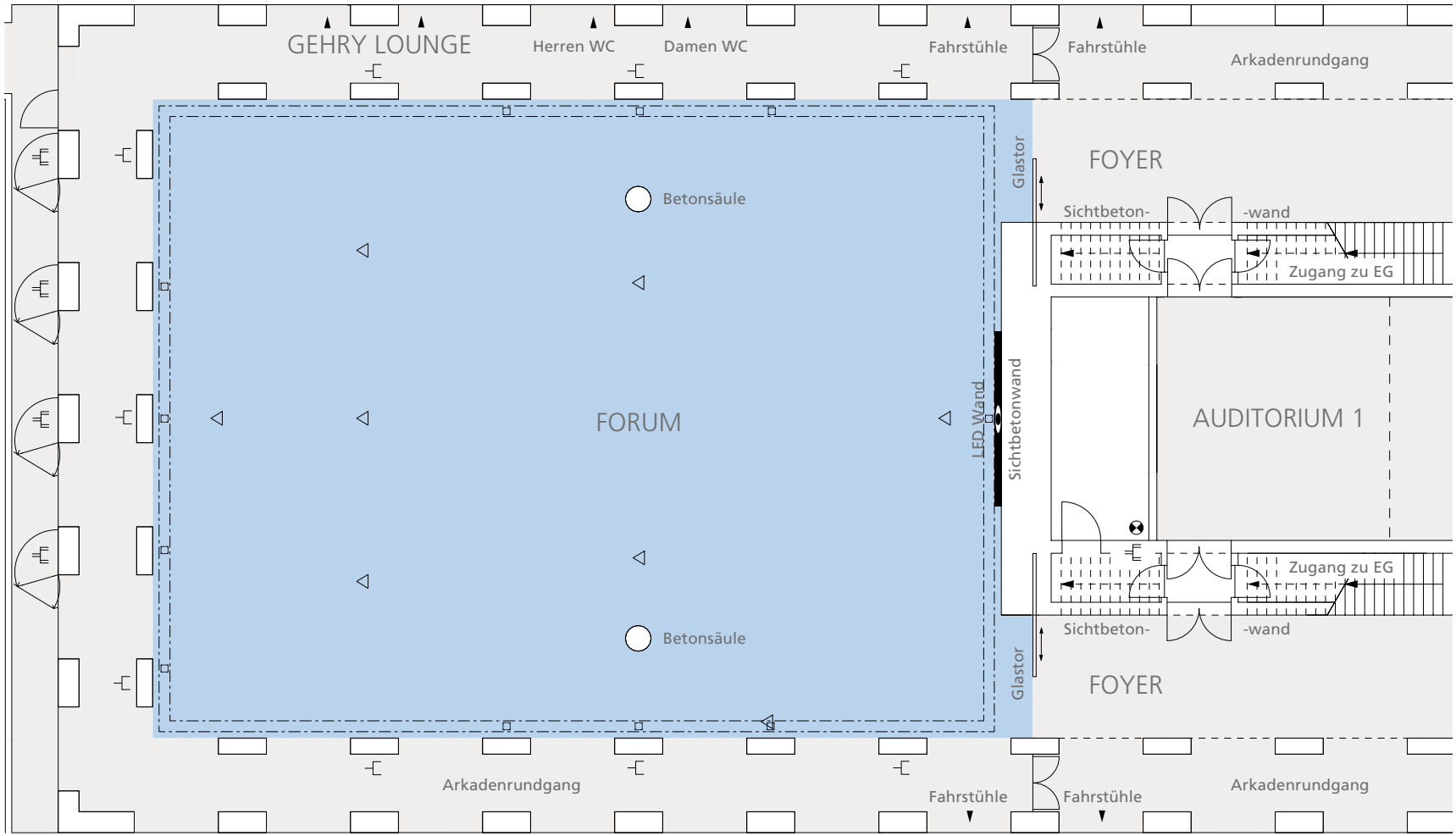

Strom	
Starkstrom	
Strom, Tel./Daten	
Eingang TV-Übertragungsnetz	
Kabelkanal mit Öffnungen	
LED Mediawall B 6,10 x H 2,74 m	

DIMENSIONEN	
Fläche	530 m²
Länge	26,50 m
Breite	20,00 m
Höhe	3,32 m bis 5,58 m

BESTUHLUNG		mit Podium (8 x 4m)
Parlamentarisch	250 Personen	250 Personen
Theater	500 Personen	500 Personen
Bankett	350 Personen	320 Personen
Empfang	500 Personen	500 Personen

AXICA
KONGRESS- UND TAGUNGSZENTRUM

Das Foyer

Untergeschoss

Veranstaltungsart

- Empfänge
- Kaffeepausen
- Ausstellungen & Produktpräsentationen
- Cocktailbar & Lounge
- Dinner & Tagung

Interieur & Ausstattung

- Direktes Tageslicht
- Roter Teppichboden
- Arkadenrundgang
- Zugang zu allen Veranstaltungsräumen
- WLAN

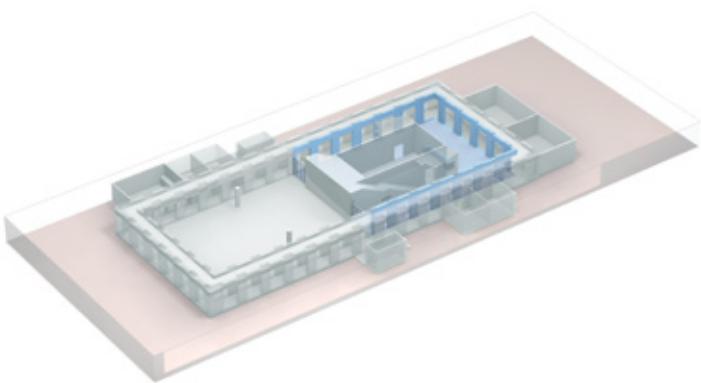

AXICA
KONGRESS- UND TAGUNGSZENTRUM

Das Foyer Untergeschoss

M 1:200

10 5 2,5 1 0,5

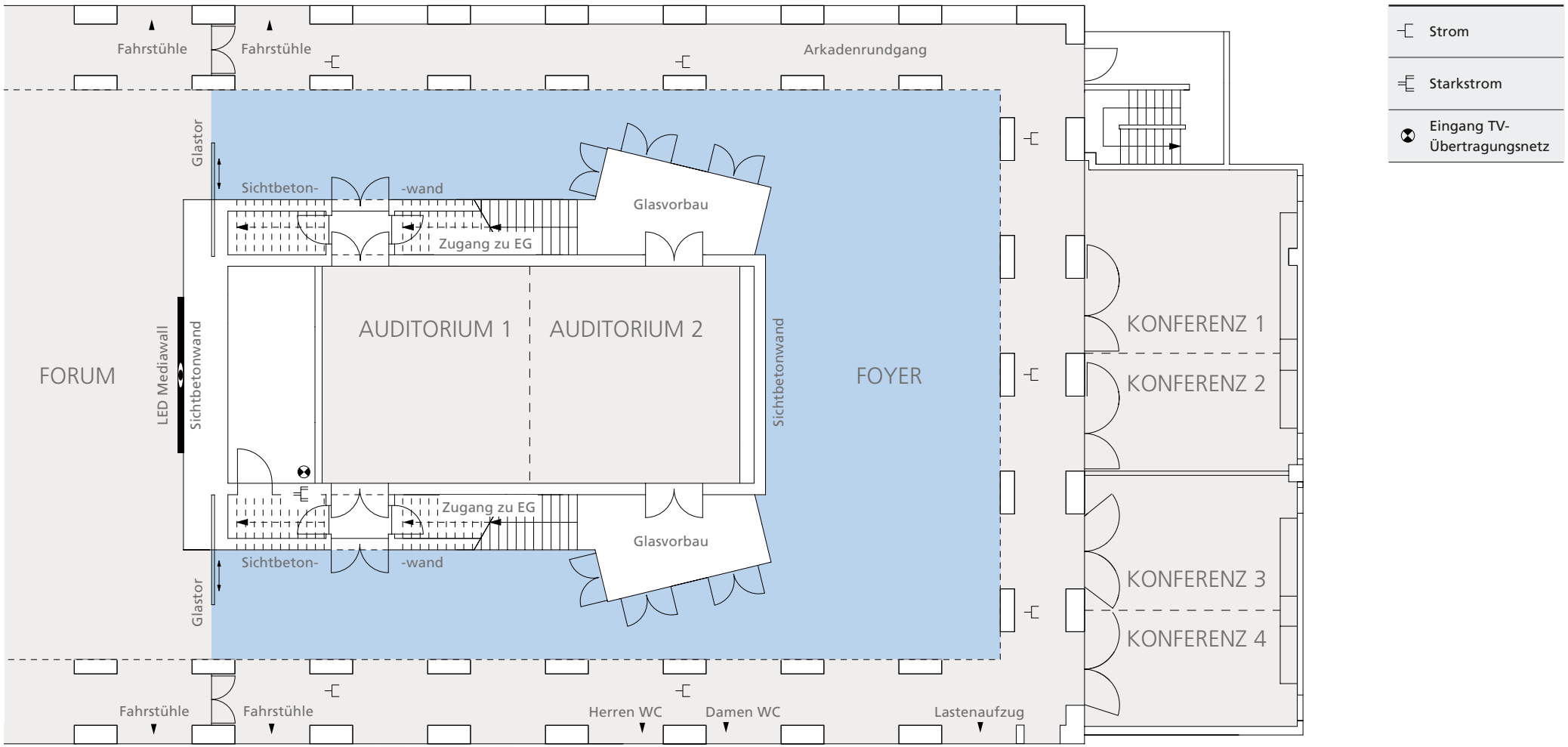

DIMENSIONEN	
Fläche	200 m²

BESTUHLUNG		
Empfang/Buffet	250 Personen	
Ausstellung	je nach Ausstellungsgröße	

Bankett	80 Personen
Theater	84 Personen

AXICA
KONGRESS- UND TAGUNGSZENTRUM

Das Auditorium

Untergeschoss

Veranstaltungsart

- Workshops
- Tagungen
- Ausstellungen & Produktpräsentationen
- Zusätzliche Bewirtungsfläche
- Pressekonferenzen
- Vorträge

Interieur & Ausstattung

- Flexibles Raumkonzept; teilbar in zwei separate Räume
- Indirekte Sockelbeleuchtung
- Vollklimatisierung durch den Bodenbereich
- Roter Teppichboden

Technik & Equipment

- WLAN
- Kooperation für Technik & Messebau

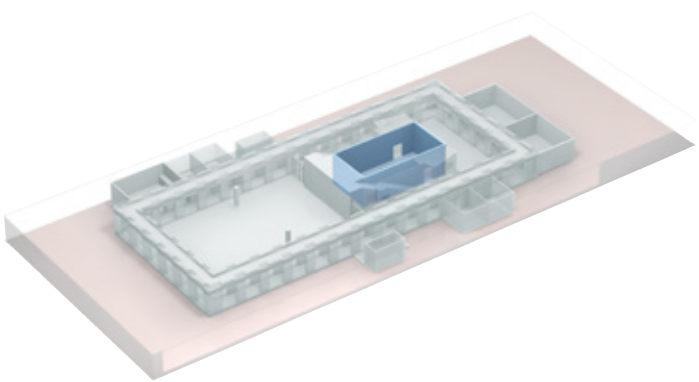

AXICA
KONGRESS- UND TAGUNGSZENTRUM

Das Auditorium Untergeschoss

M 1:200

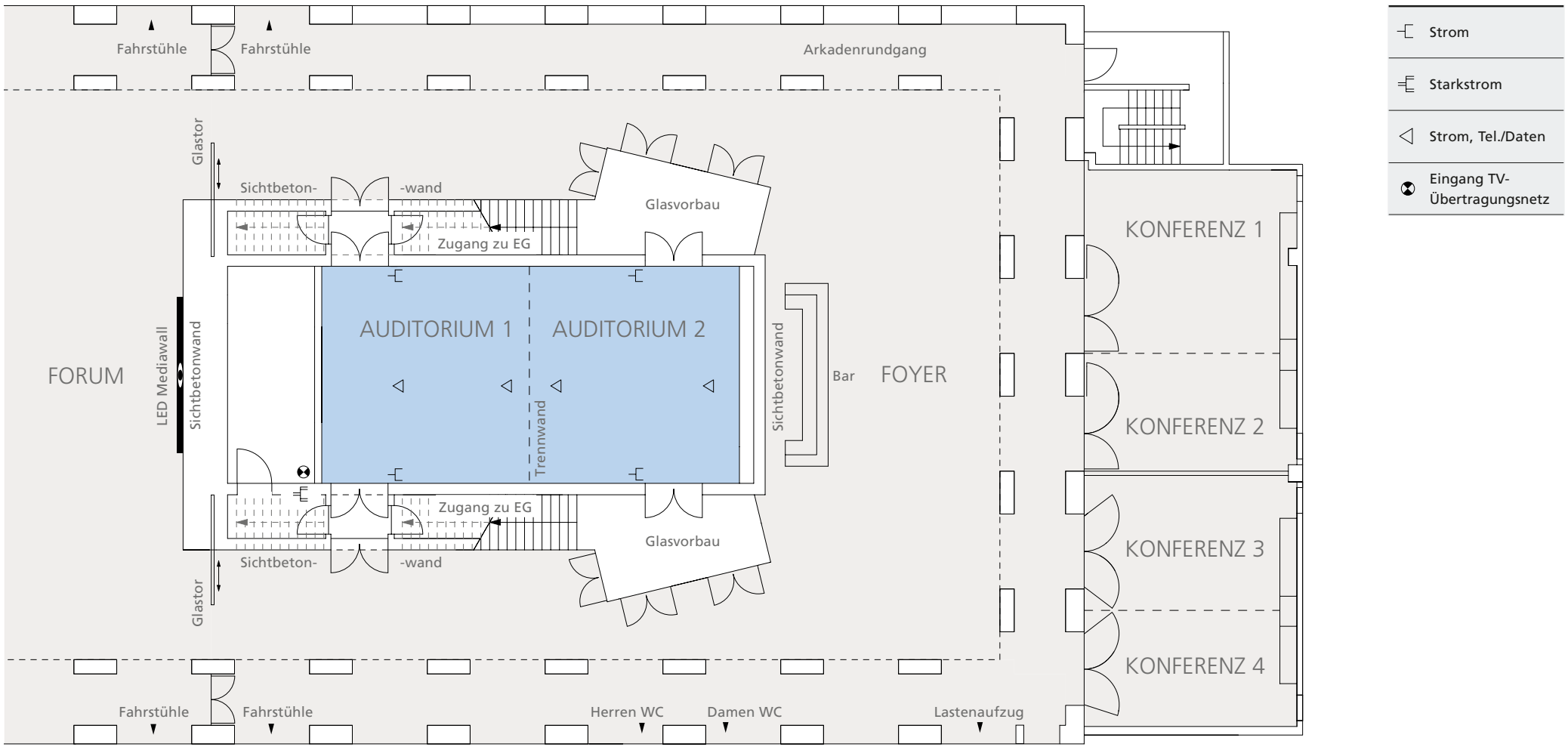

DIMENSIONEN	Auditorium 1 & 2	Auditorium 1	Auditorium 2
Fläche	107,38 m²	53,36 m²	53,28 m²
Länge	14,55 m	7,22 m	7,20 m
Breite	7,38 m	7,38 m	7,38 m
Höhe	4,55 m	4,55 m	4,55 m

BESTUHLUNG		Auditorium 1 & 2	Auditorium 1	Auditorium 2
Parlamentarisch		60 Personen	20 Personen	20 Personen
Blocktafel		30 Personen	16 Personen	16 Personen
Theater		100 Personen	35 Personen	35 Personen
U-Tafel		30 Personen	12 Personen	12 Personen

AXICA
KONGRESS- UND TAGUNGSZENTRUM

Die Konferenzen

Untergeschoss

Veranstaltungsart

- Konferenzen
- Workshops
- Präsentationen
- Lounge
- Ausstellungen
- Zusätzliche Bewirtungsfläche

Interieur & Ausstattung

- Indirektes Tageslicht
- Flexibles Raumkonzept durch mobile Trennwände
- Roter Teppichboden

Technik & Equipment

- WLAN
- Anschlüsse zur Stromversorgung
- TV-Frequenz-Anschlüsse

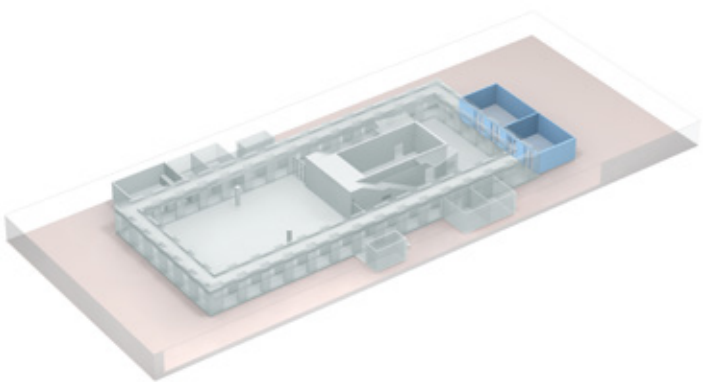

AXICA
KONGRESS- UND TAGUNGSZENTRUM

Die Konferenzen Untergeschoss

M 1:200

10 5 2,5 1 0,5

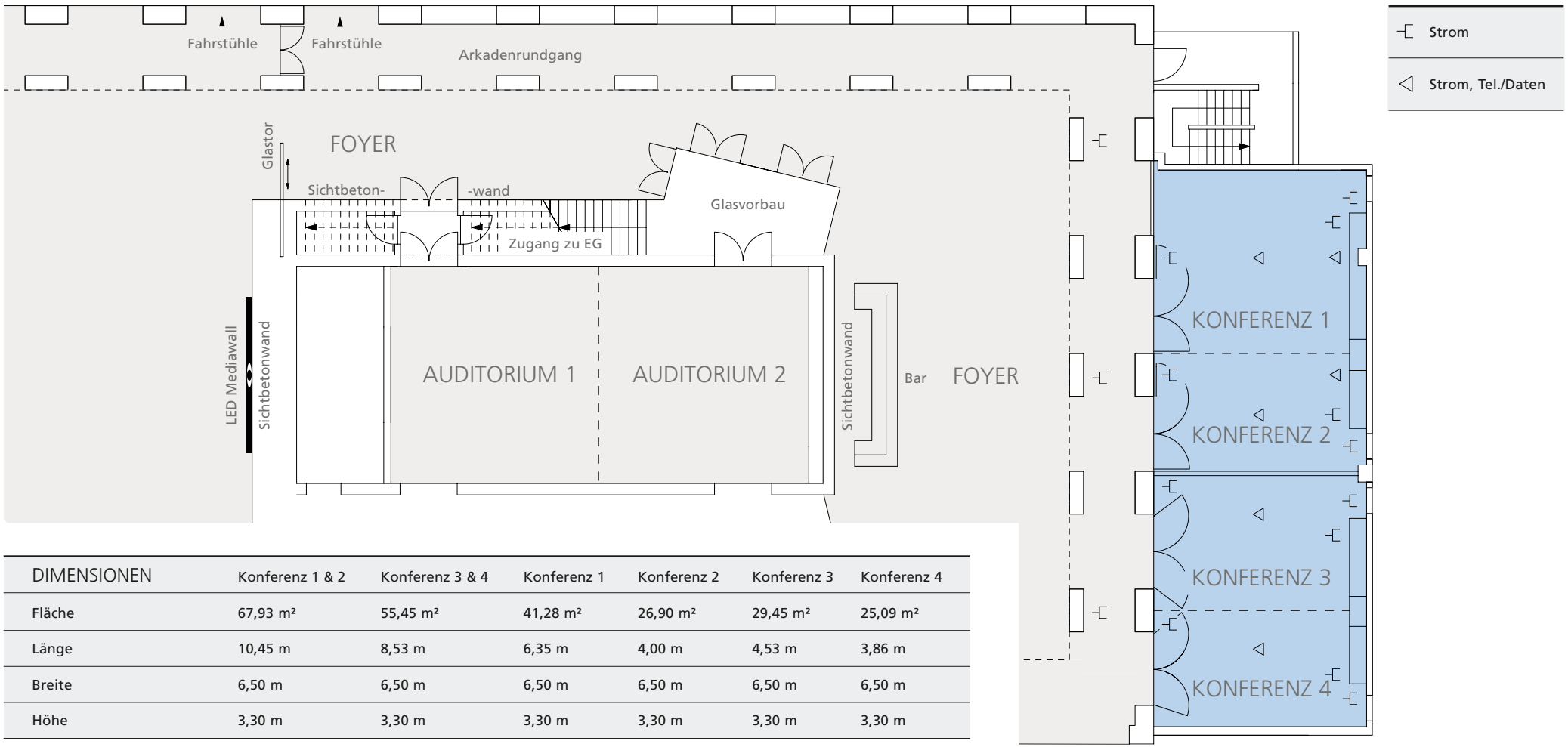

DIMENSIONEN	Konferenz 1 & 2	Konferenz 3 & 4	Konferenz 1	Konferenz 2	Konferenz 3	Konferenz 4
Fläche	67,93 m²	55,45 m²	41,28 m²	26,90 m²	29,45 m²	25,09 m²
Länge	10,45 m	8,53 m	6,35 m	4,00 m	4,53 m	3,86 m
Breite	6,50 m	6,50 m	6,50 m	6,50 m	6,50 m	6,50 m
Höhe	3,30 m	3,30 m	3,30 m	3,30 m	3,30 m	3,30 m

BESTUHLUNG	Konferenz 1 & 2	Konferenz 3 & 4	Konferenz 1	Konferenz 2	Konferenz 3	Konferenz 4
Parlamentarisch	30 Personen	24 Personen	–	–	–	–
Blocktafel	25 Personen	20 Personen	12 Personen	10 Personen	10 Personen	10 Personen
Theater	55 Personen	40 Personen	–	–	–	–

AXICA
KONGRESS- UND TAGUNGSZENTRUM

Die Gehry Lounge

Untergeschoss

Veranstaltungsart

- Cocktailbar & Lounge
- Empfänge
- Kaffeepausen
- VIP Bereich

Interieur & Ausstattung

- Holzbestuhlung, Design by Frank O. Gehry
- Fest installierte Café- und Cocktailbar
- Parkettboden
- Präsentations Monitor 58"
- W-LAN-Zugang

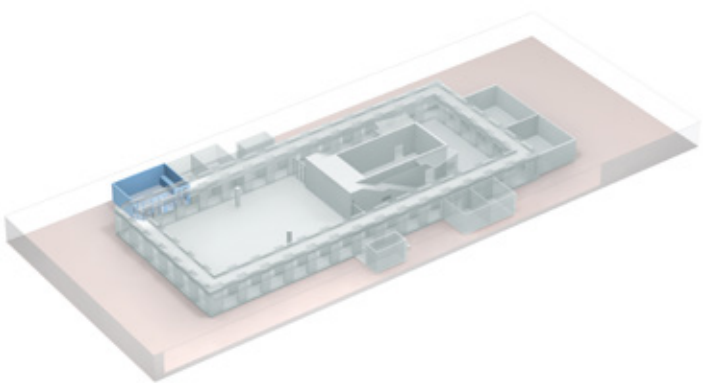

AXICA
KONGRESS- UND TAGUNGSZENTRUM

Die Gehry Lounge Unterschoss

M 1:200

10 5 2,5 1 0,5

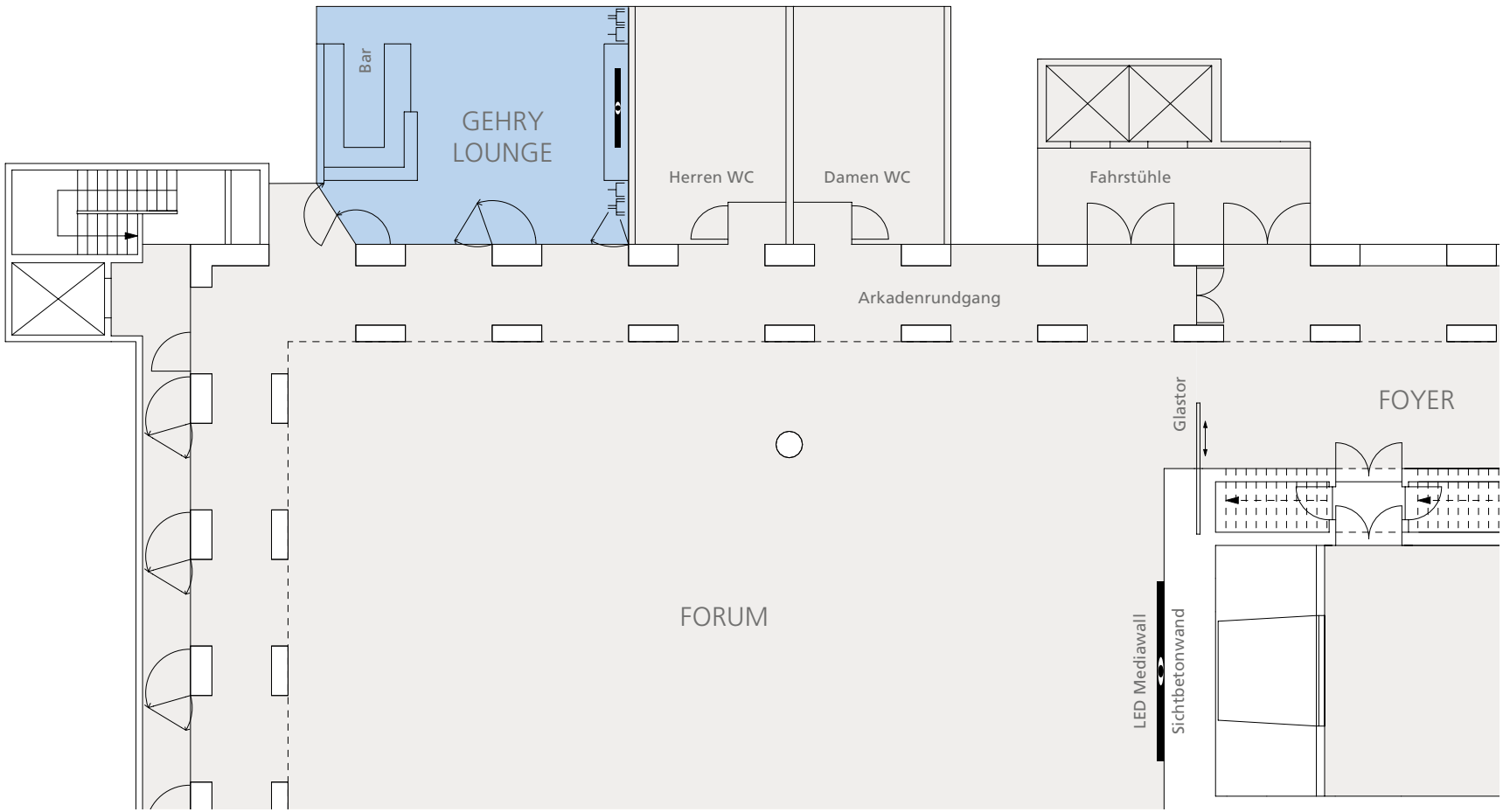

- Strom
- Starkstrom
- Monitor 58"

DIMENSIONEN	
Fläche	70 m²
Länge	9,20 m
Breite	7,10 m
Höhe	4,50 m

BESTUHLUNG	
Café-Bestuhlung	35 Personen
Empfang	35 Personen

AXICA
KONGRESS- UND TAGUNGSZENTRUM

Die Empore mit Vorstandsraum und Raum Quadriga

1. Etage

Empore

Veranstaltungsart

» Empfänge

Interieur & Ausstattung

» Direktes Tageslicht
» Blick zum Brandenburger Tor

Technik & Equipment

» Stromanschlüsse 220V
» WLAN
» Kooperation für Technik

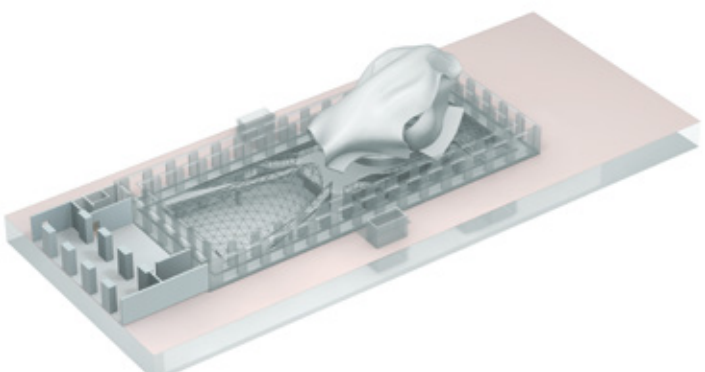

Vorstandsraum und Raum Quadriga

Veranstaltungsart

» Konferenzen
» Präsentationen
» Dinner
» Filmkulisse

Interieur & Ausstattung

» Direktes Tageslicht
» Blick zum Brandenburger Tor
» Vollklimatisiert und belüftet

Technik & Equipment

» Stromanschlüsse 220V
» WLAN
» Kooperation für Technik

AXICA
KONGRESS- UND TAGUNGSZENTRUM

Die Empore mit Vorstandsraum und Raum Quadriga | 1. Etage

M 1:200

10 5 2,5 1 0,5

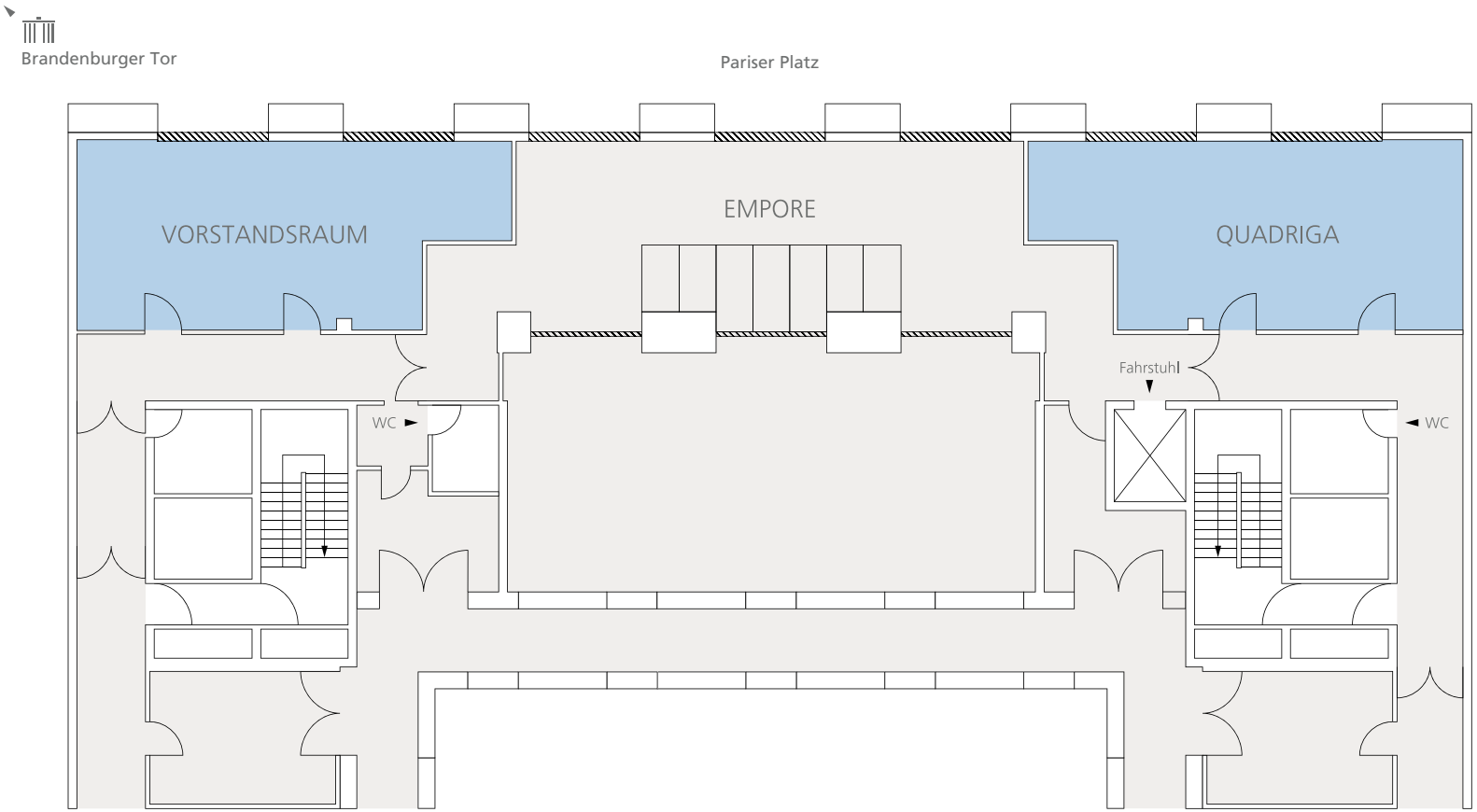

DIMENSIONEN	Empore	Quadriga	Vorstandsraum
Fläche	75 m²	65 m²	65 m²
Länge	15 m	12,85 - 10,20 m	12,85 - 10,20 m
Breite	5 m	5,10 m	5,10 m
Höhe	2,80 m	2,80 m	2,80 m

BESTUHLUNG		Empore	Quadriga	Vorstandsraum
Blocktafel		-	26 Personen	26 Personen
Theater		-	45 Personen	45 Personen
Dinner		-	27 Personen	27 Personen
Empfang		60 Personen	40 Personen	40 Personen

AXICA
KONGRESS- UND TAGUNGSZENTRUM

Konferenzraum 5 & 6

1. Etage

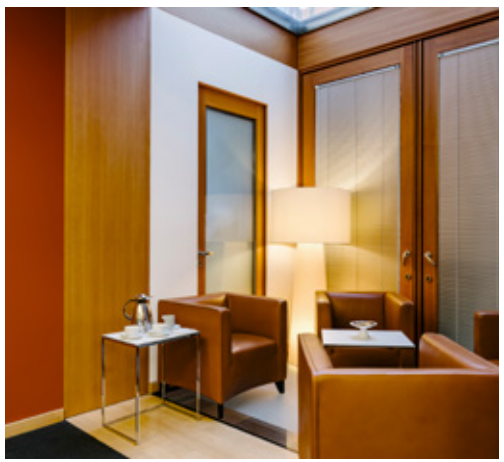

Veranstaltungsart

- Workshops
- Präsentationen
- Konferenzen
- Lounge

Interieur & Ausstattung

- Indirektes Tageslicht
- Flexibles Raumkonzept durch mobile Trennwände
- Teppichboden

Technik & Equipment

- Stromanschlüsse 220V
- WLAN-Zugang
- Kooperation für Technik

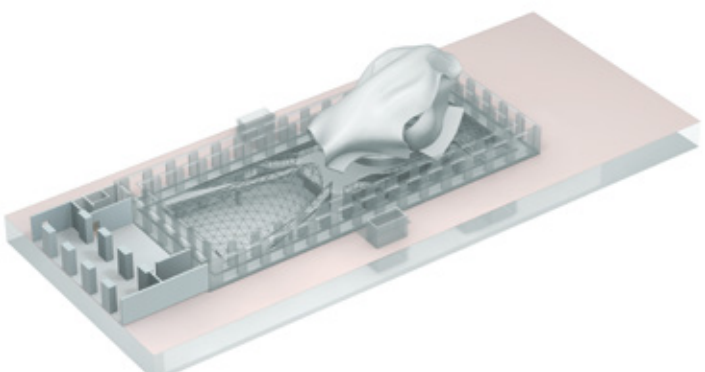

AXICA
KONGRESS- UND TAGUNGSZENTRUM

Konferenzraum 5 & 6 1. Etage

M 1:200

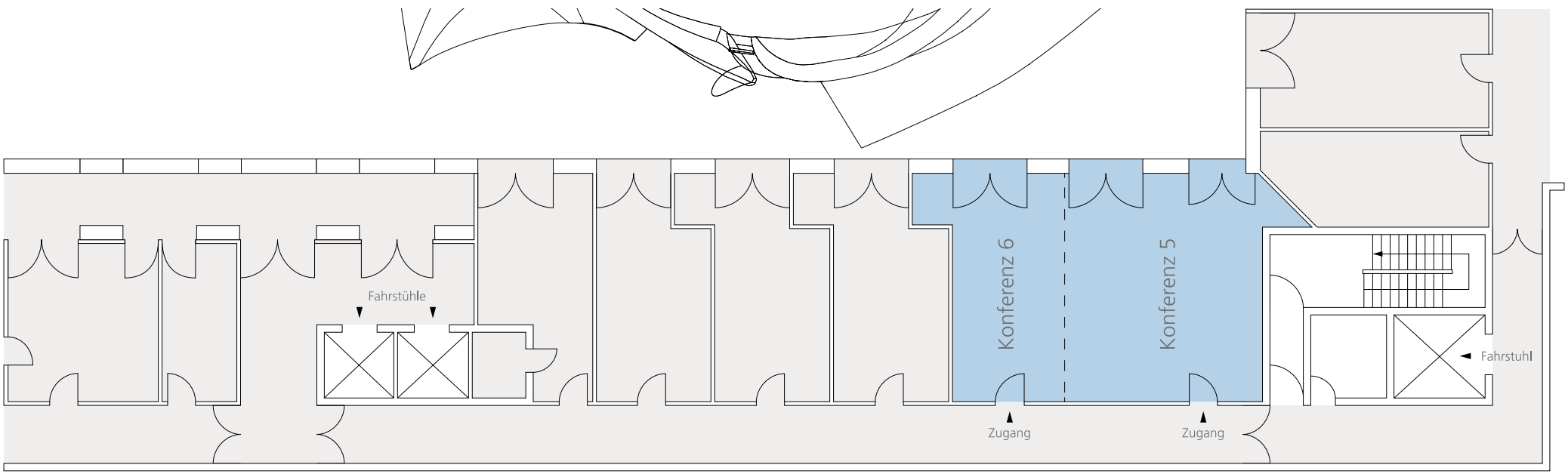

DIMENSIONEN	Konferenz 5	Konferenz 6	Konferenz 5 & 6
Fläche	53 m²	33 m²	86 m²
Länge	6,75 m	4 m	10,85 m
Breite	5,50 m	5,50 m	5,50 m
Höhe	2,80 m	2,80 m	2,80 m

BESTUHLUNG		Konferenz 5	Konferenz 6	Konferenz 5 & 6
Blocktafel		18 Personen	12 Personen	30 Personen
Theater		35 Personen	20 Personen	70 Personen
U-Tafel		14-16 Personen	-	24 Personen
Parlamentarisch		20 Personen	-	28 Personen

AXICA
KONGRESS- UND TAGUNGSZENTRUM

Die Sky Lobby

Mit Sky Lounge West & Ost

Dachgeschoss

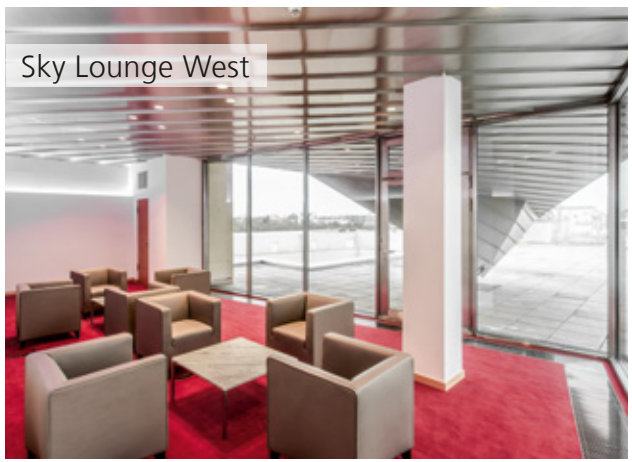

Veranstaltungsart

- Empfänge
- Dinner
- Workshops
- Ausstellungen
- Präsentationen
- Konferenzen
- Filmkulisse

Interieur & Ausstattung

- Transparentes, großzügiges Ambiente in der 6. Etage
- Direktes Tageslicht, Glasfront
- Blick ins Atrium des Gebäudes und über die Dächer Berlins
- Auf Augenhöhe mit Quadriga und Reichstagskuppel
- Vollklimatisiert und belüftet
- Separate Garderobe und Toiletten

Technik & Equipment

- Farbige Interiorbeleuchtung
- Lichtspots motorisch verstellbar
- WLAN
- Stromanschlüsse 220 + 380V
- Kooperation für Technik & Messebau

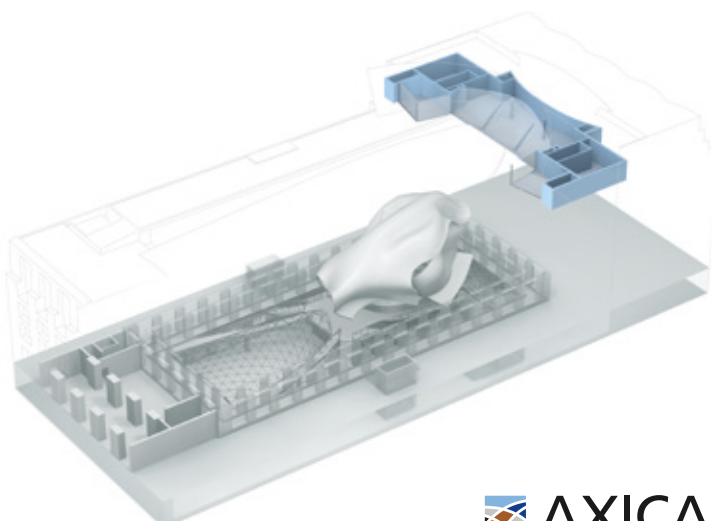

AXICA
KONGRESS- UND TAGUNGSZENTRUM

die Sky Lobby Mit Sky Lounge West & Ost | Dachgeschoss

M 1: 100

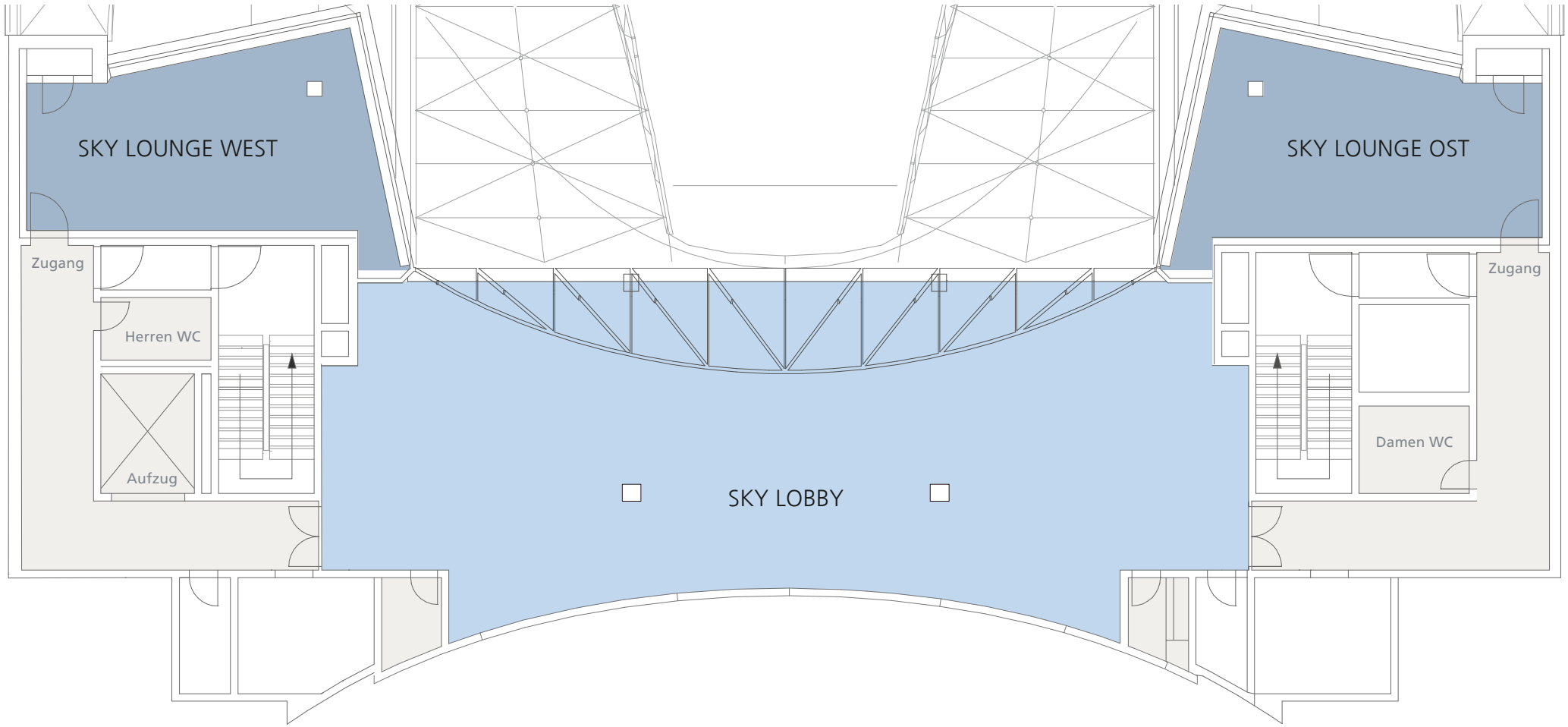

DIMENSIONEN SKY LOBBY	
Fläche	204 m²
Länge	24,80 m
Breite	8,14 - 9,65 m
Höhe	4,35 - 5,59 m

BESTUHLUNG SKY LOBBY	
Parlamentarisch	40 Personen
Theater	80 Personen
Dinner	50 Personen
Empfang	80 Personen

DIMENSIONEN SKY LOUNGE	
Fläche	46 m²
Länge	9,00 - 10,00 m
Breite	4,00 - 5,80 m
Höhe	3,00 m

BESTUHLUNG SKY LOUNGE	
Blocktafel	18 Personen
Theater	25 Personen
Dinner	12 Personen
Empfang	20 Personen

AXICA
KONGRESS- UND TAGUNGSZENTRUM

Fluchtplan

Erdgeschoss

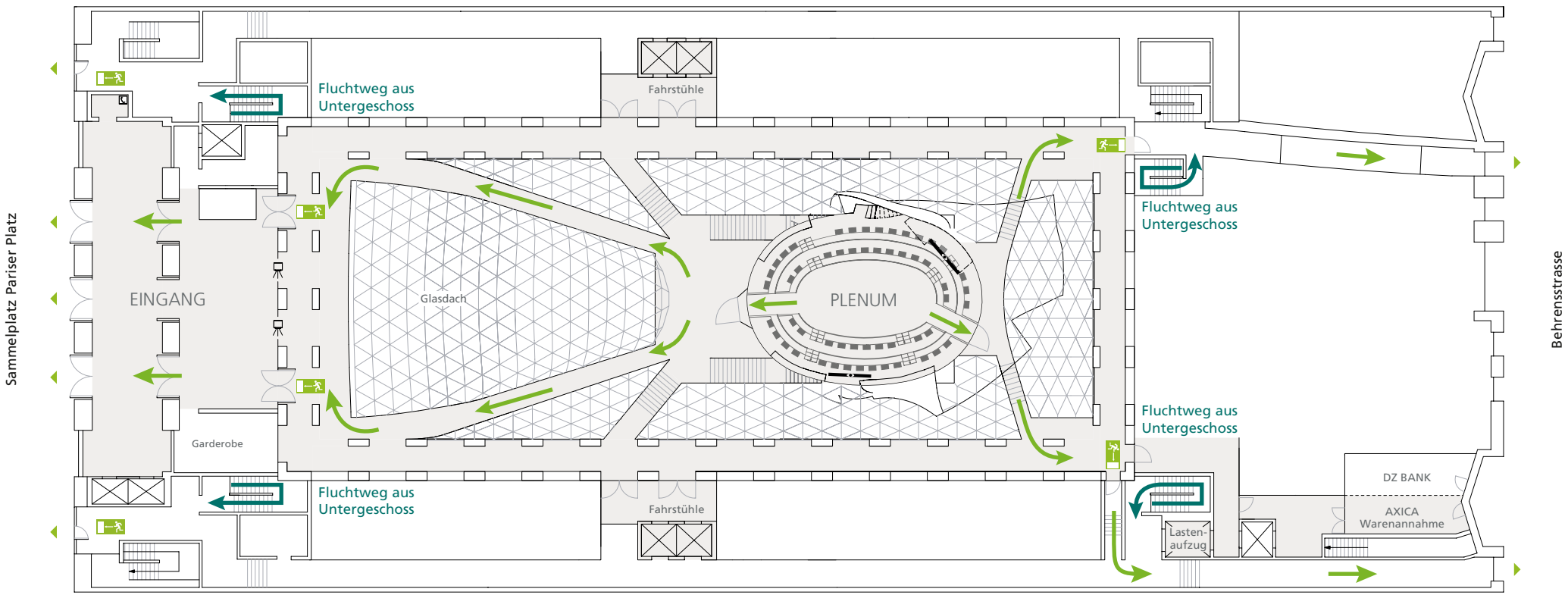

Verhalten im Notfall

- Bitte bewahren Sie Ruhe und Ordnung.
- Bitte begeben Sie sich zu den gekennzeichneten Notausgängen.
- Beachten Sie die Lautsprecherdurchsagen.
- Aufzüge bitte nicht benutzen.
- Begeben Sie sich zum Sammelplatz auf der Mittelinsel des Pariser Platzes.
- Warten Sie dort weitere Anweisungen ab.

AXICA
KONGRESS- UND TAGUNGSZENTRUM

Fluchtplan

Untergeschoss

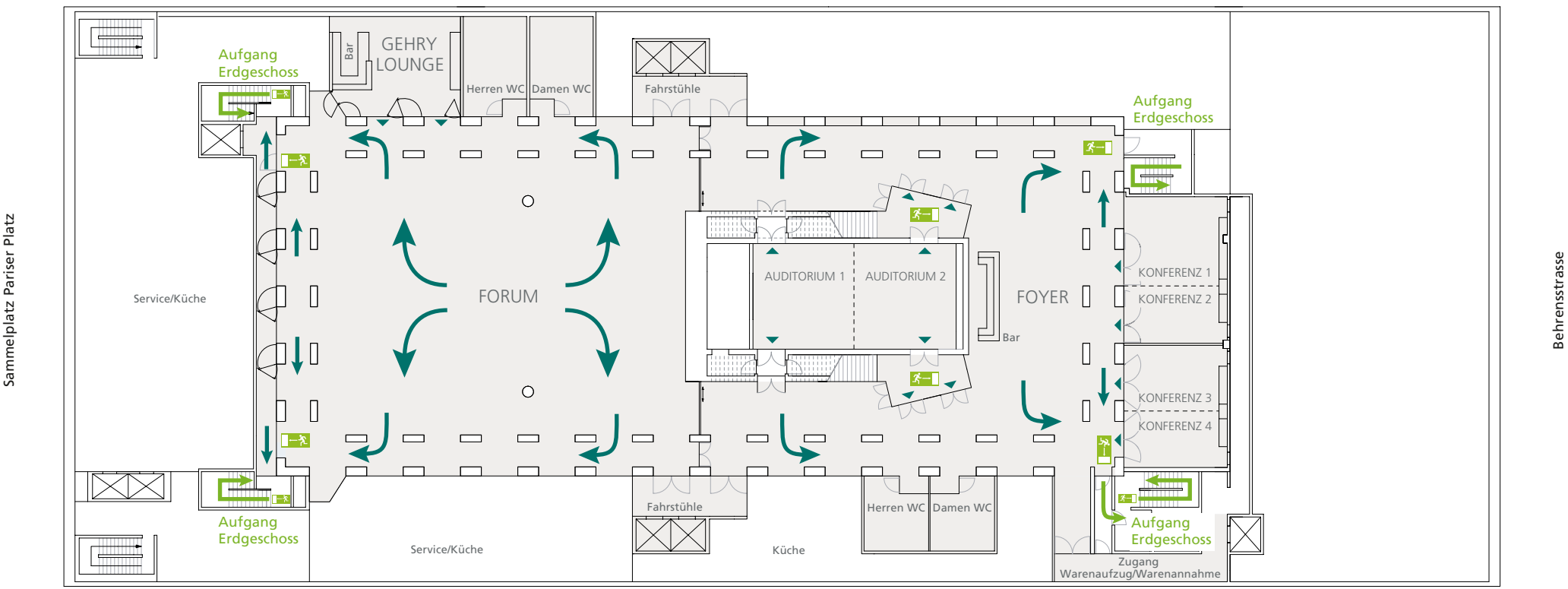

Fluchtplan

Sky Lobby

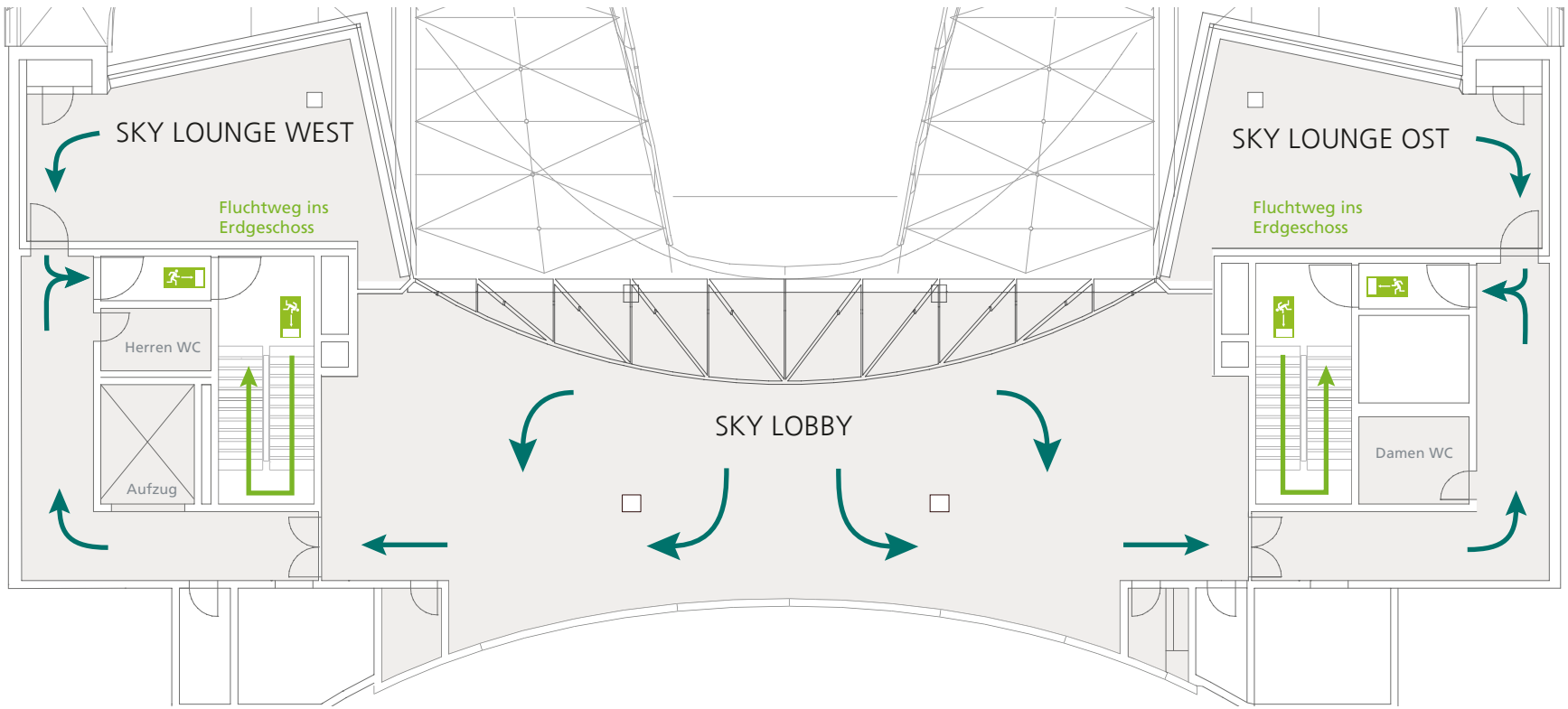

Verhalten im Notfall

- Bitte bewahren Sie Ruhe und Ordnung.
- Bitte begeben Sie sich zu den gekennzeichneten Notausgängen.
- Beachten Sie die Lautsprecherdurchsagen.
- Aufzüge bitte nicht benutzen.
- Begeben Sie sich zum Sammelplatz auf der Mittelinsel des Pariser Platzes.
- Warten Sie dort weitere Anweisungen ab.

AXICA
KONGRESS- UND TAGUNGSZENTRUM